move.ru
10 лет вместе

Создано: 27.02.2026 в 03:10

Обновлено: 10.03.2026 в 03:46

https://kaliningrad.move.ru/objects/9290552633

по Недвижимости, Риелтор

89251234567

Калининградская область, Пионерский, ул. Гептнера, 17

6 105 760 ₽

Калининградская область, Пионерский, ул. Гептнера, 17

Улица

улица Гептнера

для заметок

Квартира

Количество комнат	1
Общая площадь	28.5 м^2
Этаж	2/6

Детали объекта

Тип сделки	Продам
Раздел	Квартиры
Ремонт	без отделки
Квартира в новостройке	да

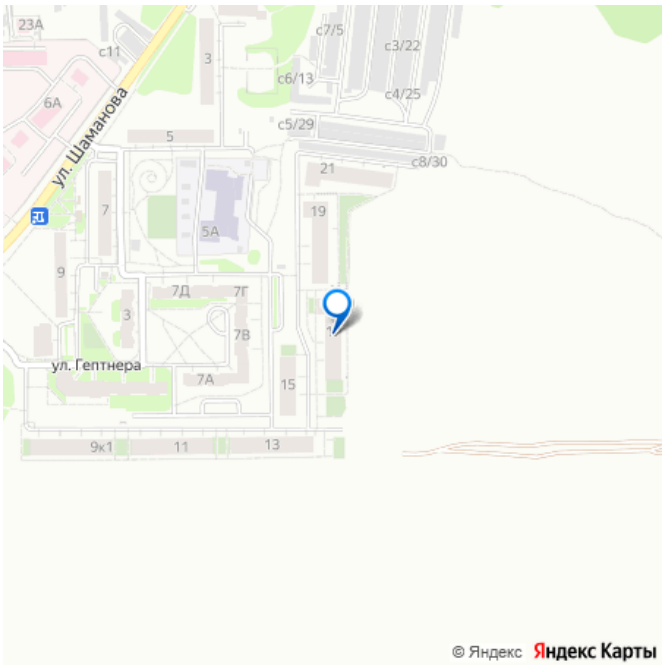

Описание

Квартира: 1 к 28,52 кв.м., 2 этаж в комплексе Пионерские огни, 4 очередь, корп.5, сдача: 2кв. , этажей: 6, адрес Пионерский г., Гептнера ул., д. 17, Застройщик: Модуль-

Стройград. Жилой комплекс расположен в городе Пионерский, в шаговой доступности от моря. Проектом предусмотрено семь малоэтажных домов комфорт - класса с автономным отоплением, стильной архитектурой, благоустроенной территорией и развитой инфраструктурой. Покупателям предлагаются функциональные одно-, двухкомнатные квартиры, площадью от 36 кв. м до 58 кв. м, с продуманными планировочными решениями, панорамным остеклением лоджий и качественной отделкой «серый ключ». Кирпичные дома, высокая надежность, экологичность и прочность материала, качественное строительство и своевременная сдача домов. Комфорт и благоустроенная территория с детскими игровыми площадками. Вся необходимая инфраструктура рядом: супермаркеты «Виктория» и «Спар», магазины, школа, детские сады, салоны красоты, поликлиника, спортивный центр, ж/д и автовокзал, автобусная остановка, расстояние до города Светлогорска – 5 минут на электричке и машине. До побережья Балтийского моря - 800 метров, 15 минут пешком, где вас ждет просторный песчаный пляж, кафе и набережная для прогулок. До аэропорта - 15 мин по автобану. До развлекательной игровой зоны «Янтарная» - 3,5 км. Номер объекта: #2/542396/23538

КОРПУС 5
Секция 1
План 2 этажа

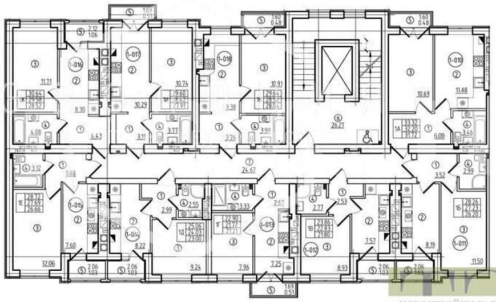

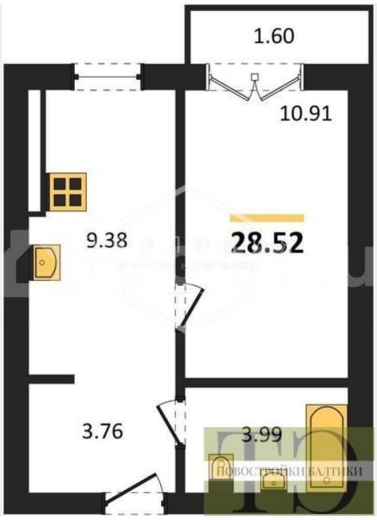

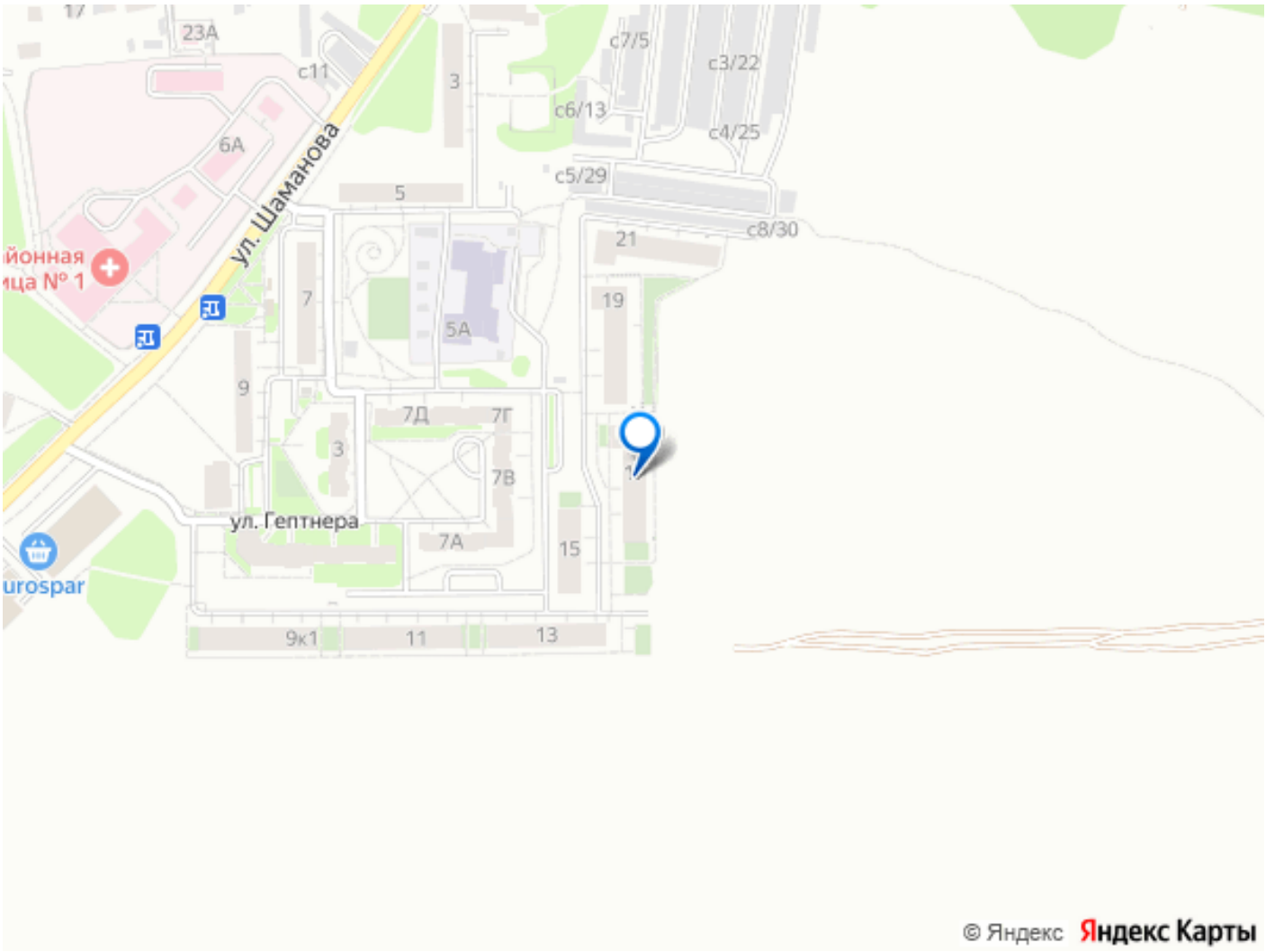

Move.ru - вся недвижимость России