move.ru
10 лет вместе

Создано: 09.03.2026 в 03:38

Обновлено: 15.03.2026 в 03:37

https://kaliningrad.move.ru/objects/9291380369

Валентина, Риелтор

89251234567

Калининградская область, Гурьевский район, поселок Рыбное

10 989 000 ₽

Калининградская область, Гурьевский район, поселок Рыбное

для заметок

Квартира

Количество комнат	1
Общая площадь	40.7 м^2
Этаж	5/8

Детали объекта

Тип сделки	Продам
Раздел	Квартиры
Ремонт	с отделкой
Квартира в новостройке	да

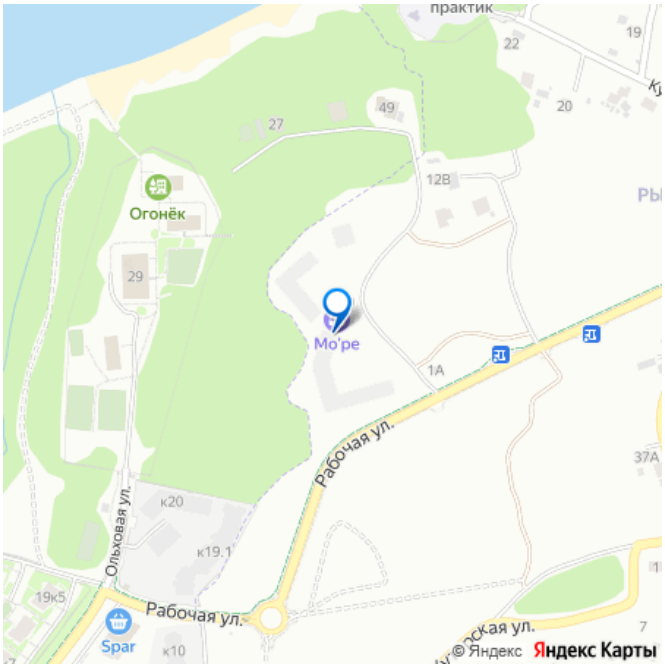

Описание

Квартира в одном из самых атмосферных жилых комплексов на побережье
 Расположение на границе Светлогорска и Пионерского, всего 200 метров до Балтийского моря. Это не просто квартира, а

образ жизни, когда день начинается со звука прибоя. Квартира №100 (1-комнатная): — Современная планировка без лишних метров и коридоров. — Возможность выбора вида: на море или на умиротворяющий лес. — Продуманное пространство для комфортной жизни. О жилом комплексе: — Квартал из 14 современных домов (классы Комфорт и Бизнес). — Собственный 6-километровый прогулочный маршрут вокруг живописного озера. — Идеально для утренних пробежек, вечерних прогулок с детьми или релакса на закате. — Прекрасный вариант как для постоянного проживания на природе, так и для выгодных инвестиций. Условия покупки: ????Семейная — от 2,2% ????Базовая для всех — от 5,4% (Ставки действуют до ввода дома.) — Семейная ипотека (для семей с детьми до 6 лет) — Для семей с двумя детьми — ? Для семей с ребенком-инвалидом — IT-ипотека — Рассрочка — Материнский капитал Не упусти шанс стать обладателем квартиры с видом на море. Звоните и записывайтесь на индивидуальный просмотр, чтобы лично оценить территорию и выбрать свое идеальное пространство у воды.

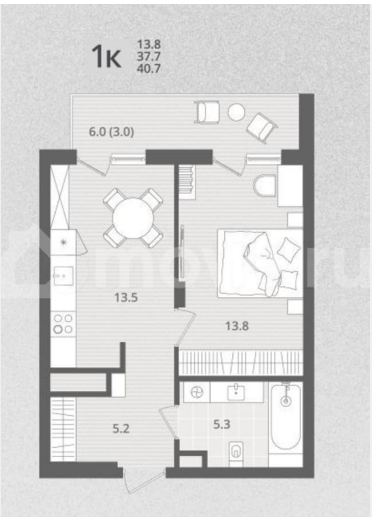

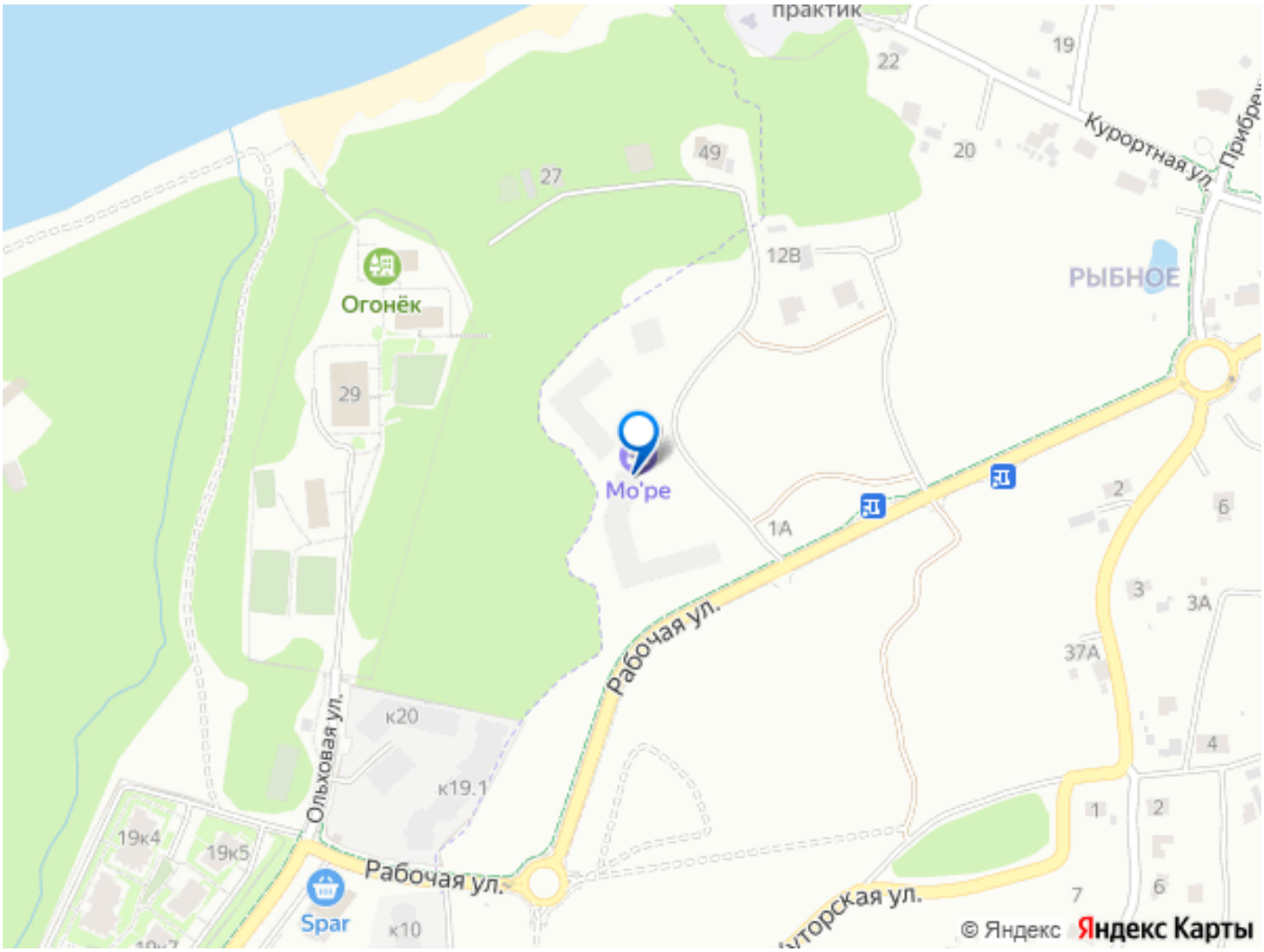

Move.ru - вся недвижимость России