move.ru
10 лет вместе

Создано: 25.02.2026 в 03:14

Обновлено: 13.03.2026 в 03:20

https://kaliningrad.move.ru/objects/9290445679

Калининградская область, Гурьевский район, поселок Рыбное

12 900 000 ₽

Калининградская область, Гурьевский район, поселок Рыбное

Единый отдел продаж Новостроек Калининград, Риелтор

89251234567

для заметок

Квартира

Количество комнат	2
Общая площадь	60 м^2
Этаж	5/7

Детали объекта

Тип сделки	Продам
Раздел	Квартиры
Ремонт	без отделки
Квартира в новостройке	да

Описание

Представляем новый жилой комплекс в 150 метрах от моря, в посёлке Рыбное, рядом со Светлогорском. Уникальный микроклимат и прекрасное побережье ждут вас! Срок сдачи – 4 квартал 2026 года. Преимущества

комплекса: • Три 7-этажных дома класса «Комфорт» с высококачественным строительством. • Автономное отопление. • Современная архитектура с балконами и панорамным остеклением. • Огороженная территория с видеонаблюдением и детскими площадками. • 5 минут до центра Пионерского и 7 минут до Светлогорска с его достопримечательностями. Семейная ипотека от 2,2%: - семьи с ребёнком до 6 лет - семьи с двумя детьми до 18 лет - семьи с ребёнком-инвалидом - Стандартная ипотека - Материнский капитал - IT-ипотека - Рассрочка 0% до 30.09.2026 года Инвестиционная привлекательность: - Высокая капитализация - Отличная окупаемость при посуточной аренде Звоните и бронируйте квартиру у моря уже сегодня — таких предложений больше не будет!

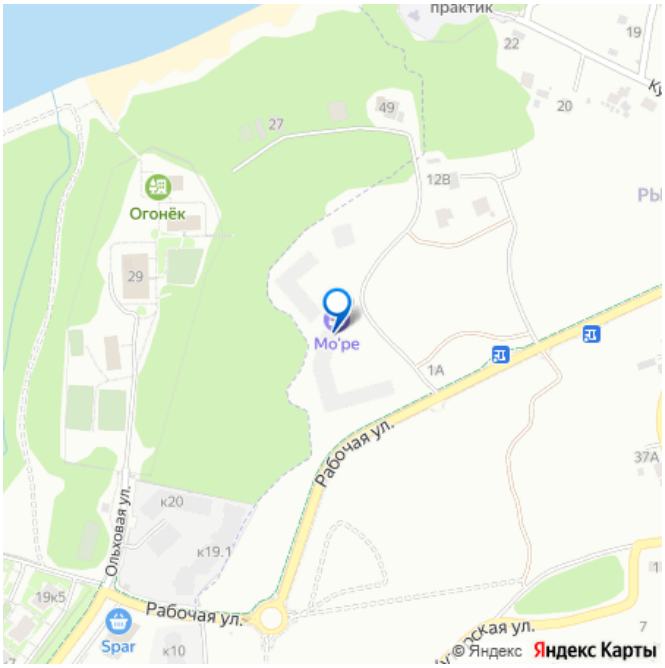

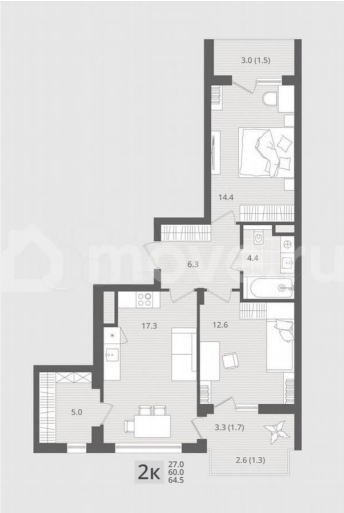

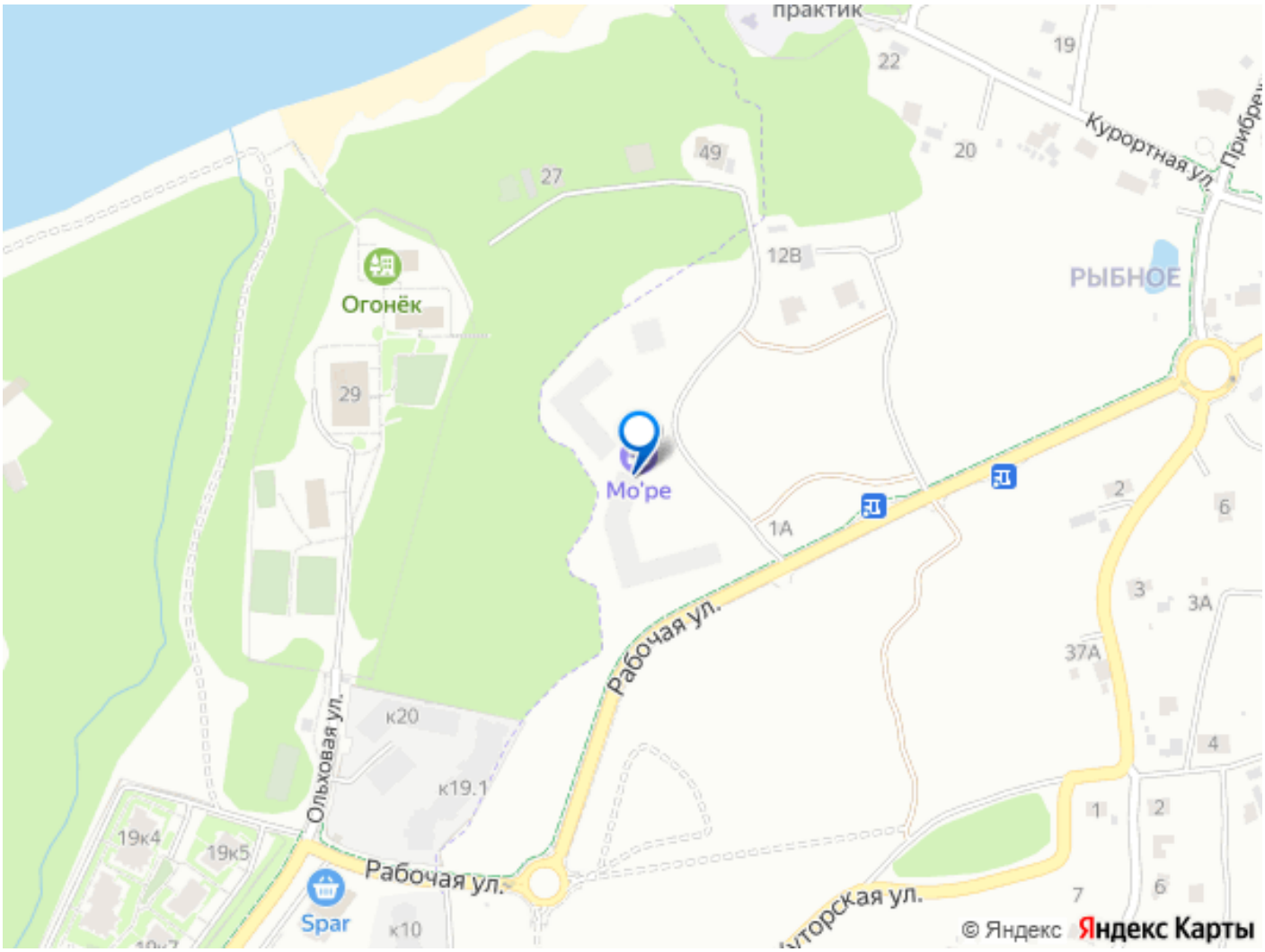
практик
19
22
20
Курортная ул.
49
27
12В
РЫБНОЕ
Огонёк
29
Мо'ре
1А
2
6
3
3А
37А
Рабочая ул.
Ольховая ул.
к20
к19.1
4
19к4
19к5
1
2
Рабочая ул.
Spar
к10
7
6
© Яндекс
Яндекс Карты