move.ru
10 лет вместе

Создано: 07.02.2026 в 02:58

Обновлено: 07.02.2026 в 02:58

https://kaliningrad.move.ru/objects/9289078050

Лолита, Риелтор

89251234567

Калининградская область, Гурьевский район, поселок Рыбное

11 913 200 ₽

Калининградская область, Гурьевский район, поселок Рыбное

для заметок

Квартира

Количество комнат	2
Общая площадь	63.2 м^2
Этаж	3/7

Детали объекта

Тип сделки	Продам
Раздел	Квартиры
Ремонт	с отделкой
Квартира в новостройке	да

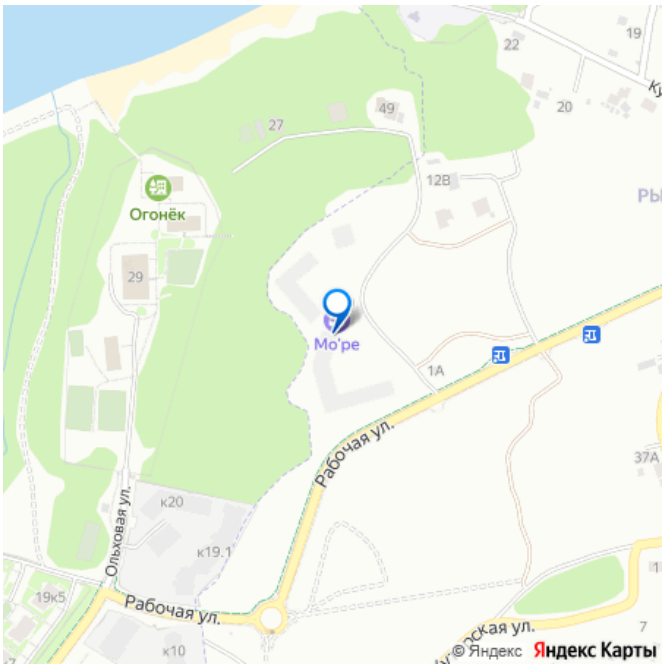

Описание

?ЛУЧШЕЕ ПРЕДЛОЖЕНИЕ НА ПОБЕРЕЖЬЕ БАЛТИЙСКОГО МОРЯ ДЛЯ ЖИЗНИ И ИНВЕСТИЦИЙ! СКИДКА 5% ПРИ ПОЛНОЙ ОПЛАТЕ ИЛИ ИПОТЕКЕ! СЕМЕЙНАЯ ИПОТЕКА ОТ 2,2%! В продаже квартиры с видом на

бескрайнее Балтийское море в жилом комплексе класса комфорт +. 200 метров до моря Рядом обустроен спуск к морю В 100 метрах строится СПА-центр, Spar, ресторан, мед-центр Огороженная территория и видеонаблюдение Вентилируемый фасад Автономное отопление Благоустроенные дворы и зоны отдыха живописнiй вид на природу Комплекс отличается современной архитектурой, лучшими песчаными пляжами, благоустроенной территорией, лифтами, парковкой и детскими и спортивными площадками. Вся необходимая инфраструктура находится в шаговой доступности, что делает этот район привлекательным для жизни и отдыха. Жилой комплекс предлагает своим жителям комфортные условия проживания. Здесь есть всё необходимое для жизни: магазины, кафе, спортивные площадки и многое другое. Террасное благоустройство жилого комплекса с перепадом в 11 метров представляет собой уникальное решение для создания комфортного и эстетически привлекательного пространства. Проект включает в себя создание нескольких террас, расположенных на разных уровнях, что позволяет эффективно использовать территорию с уклоном. На террасах с видом на море можно насладиться красивыми закатами и утренними чаепитиями. Это идеальное место для отдыха и расслабления. Расположение жилого комплекса делает его идеальным местом для жизни и отдыха. Здесь можно наслаждаться морскими прогулками, купаться в море и загорать на пляже. А ещё это место идеально подойдёт тем, кто хочет жить в тихом и спокойном районе, но при этом иметь возможность быстро добраться до Калининграда и соседних курортных городов. БЕСПЛАТНОЕ

СОПРОВОЖДЕНИЕ И ПОМОЩЬ В ОДОБРЕНИИ ИПОТЕКИ. ПОДХОДИТ ПОД СЕМЕЙНУЮ ИПОТЕКУ. ДЕЙСТВУЕТ БЕСПРОЦЕНТНАЯ РАССРОЧКА.

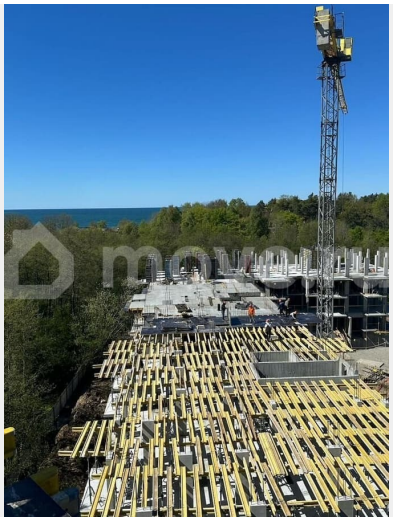

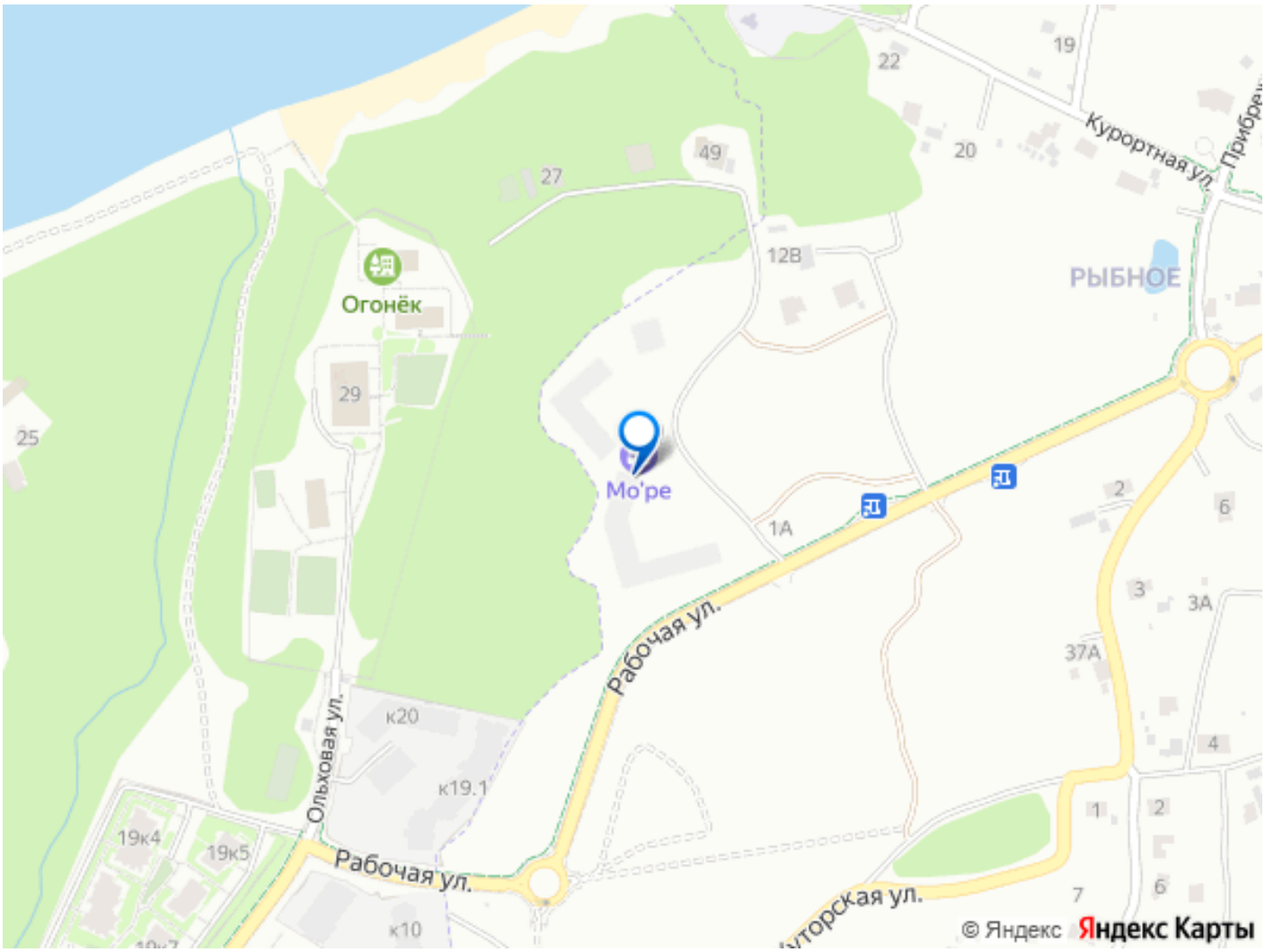

Move.ru - вся недвижимость России