move.ru
10 лет вместе

Создано: 01.03.2026 в 03:41

Обновлено: 13.03.2026 в 03:35

https://kaliningrad.move.ru/objects/9290642122

Danila, Риелтор

89251234567

для заметок

Калининградская область, Пионерский, ул. Гептнера, 21

9 845 840 ₽

Калининградская область, Пионерский, ул. Гептнера, 21

Улица	улица Гептнера

Квартира

Количество комнат	3
Общая площадь	78.2 м^2
Этаж	2/7

Детали объекта

Тип сделки	Продам
Раздел	Квартиры
Ремонт	с отделкой
Квартира в новостройке	да

Описание

Продажа квартиры в ЖК «Пионерские Огни» у Балтийского моря! Дом сдан! Важно: Квартира ПОДХОДИТ под программу «Семейная ипотека». Местоположение: г.

Пионерский, ЖК «Пионерские Огни» (в шаговой доступности от Балтийского моря). О ЖИЛОМ КОМПЛЕКСЕ И ЛОКАЦИИ Продается уютная квартира в одном из самых атмосферных мест на побережье Балтики. ЖК «Пионерские Огни» — это современный, уже сданный комплекс, который идеально подходит как для постоянного проживания, так и для отдыха у моря. Дом кирпичный, что обеспечивает отличную теплоизоляцию и шумоизоляцию . Плюсы расположения и инфраструктуры: · Близость к морю: До пляжа Балтийского моря всего 10-15 минут неспешной прогулки. В вашем распоряжении знаменитые песчаные дюны и сосновый воздух . · Живописная природа: Рядом с комплексом находится парк с вековыми соснами. Воздух здесь просто «волшебный» — идеально для прогулок и здоровья . · Транспортная доступность: Отличная логистика. До ж/д станции Пионерский-Курорт — около 10 минут пешком, что позволяет быстро доезжать до Светлогорска, Зеленоградска и Калининграда. Рядом остановка общественного транспорта . · Развитая инфраструктура под боком: · Продуктовый магазин: Рядом большой супермаркет «Виктория» . · Для детей: Благоустроенные детские и спортивные площадки на территории комплекса, рядом городская спортивная площадка и детский сад . · Уютная атмосфера: Доброжелательные соседи, тихий и ухоженный микрорайон . 7 008

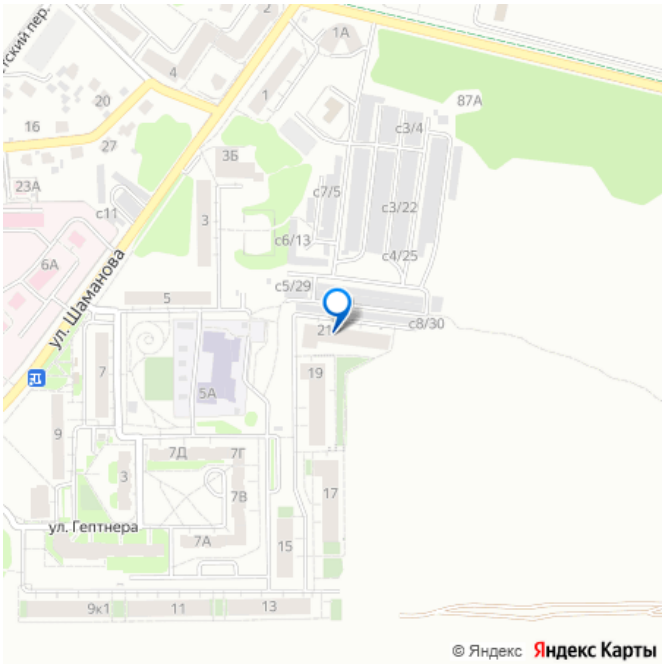

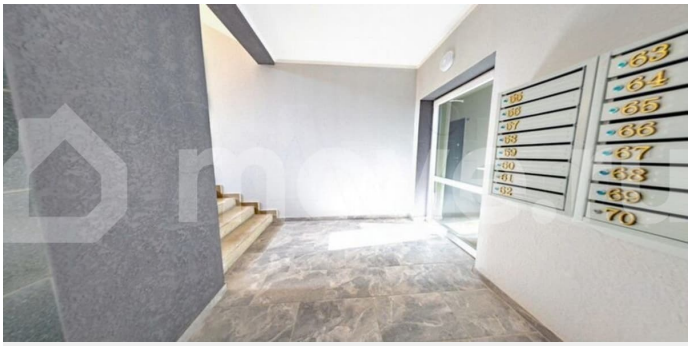

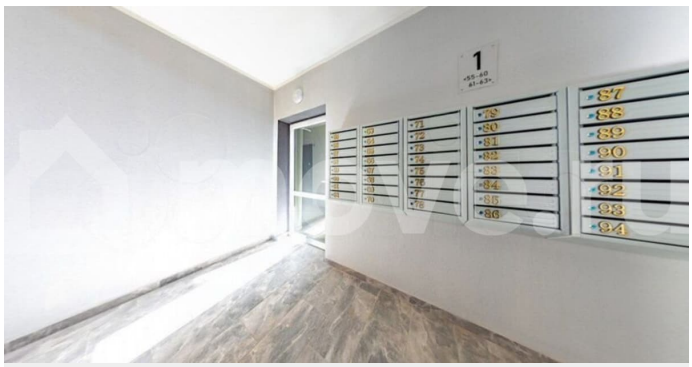

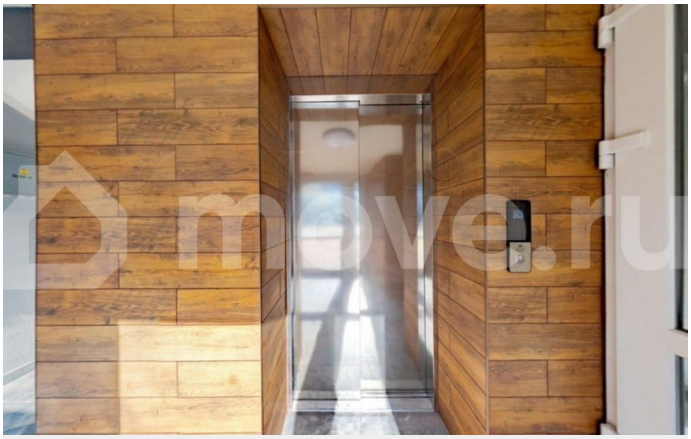

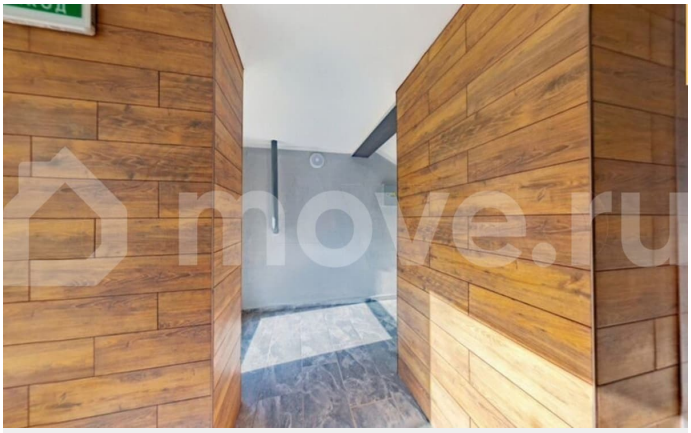

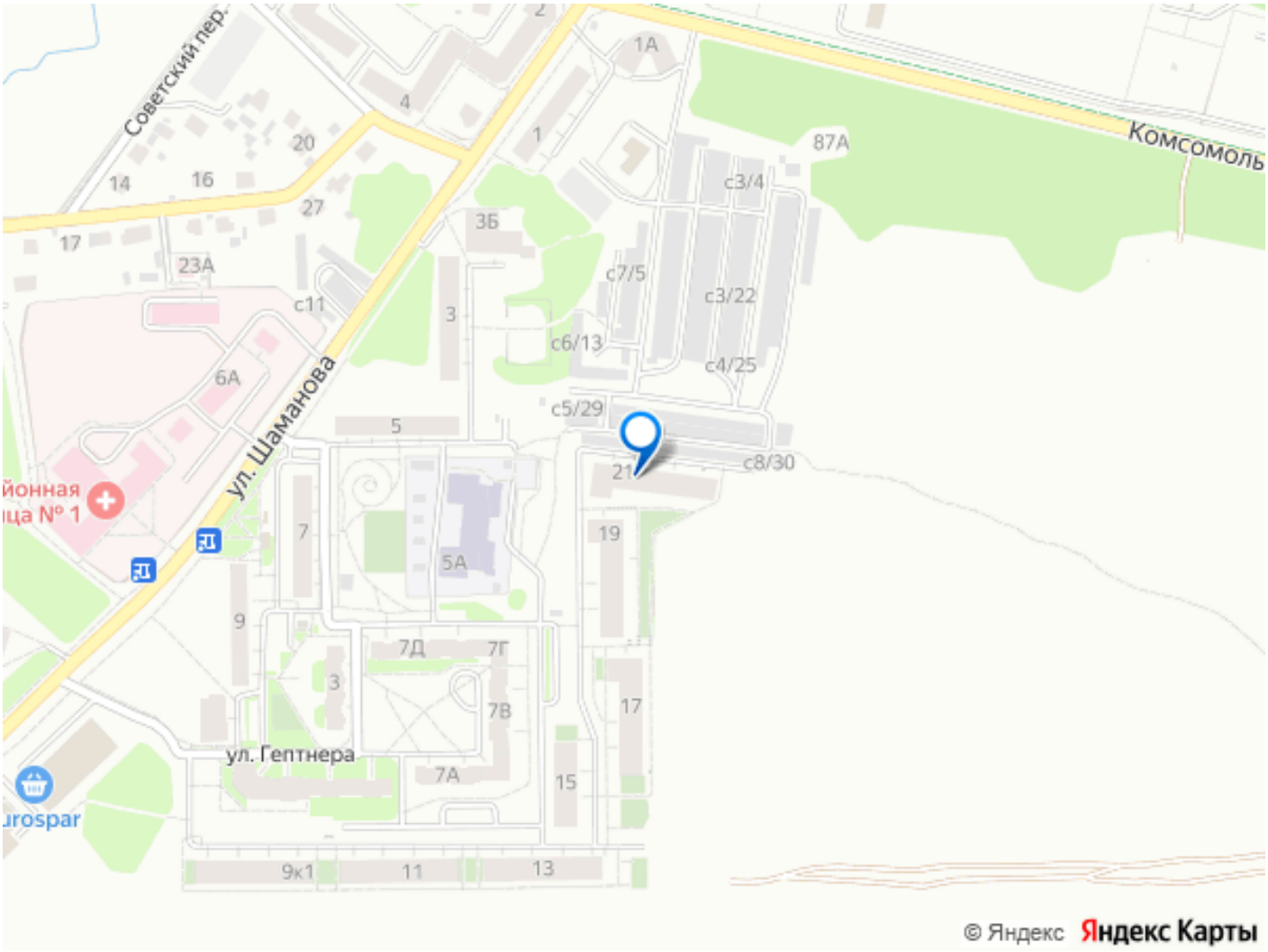

Move.ru - вся недвижимость России